

Reparatie Enkelzijdige diskdrive

De diskdrive wordt gebruikt in onder andere de volgende hardware:

Philips VG 8230

Philips VG 8235

Philips VG 8240

Philips VY 0010

Philips VY 0011

JVC HC-F303

Yamaha AFD-01

Het meest voorkomende probleem is een snaar welke is uitgedroogd. De oorzaak hiervan is dat de diskdrive een hele tijd niet gebruikt is.

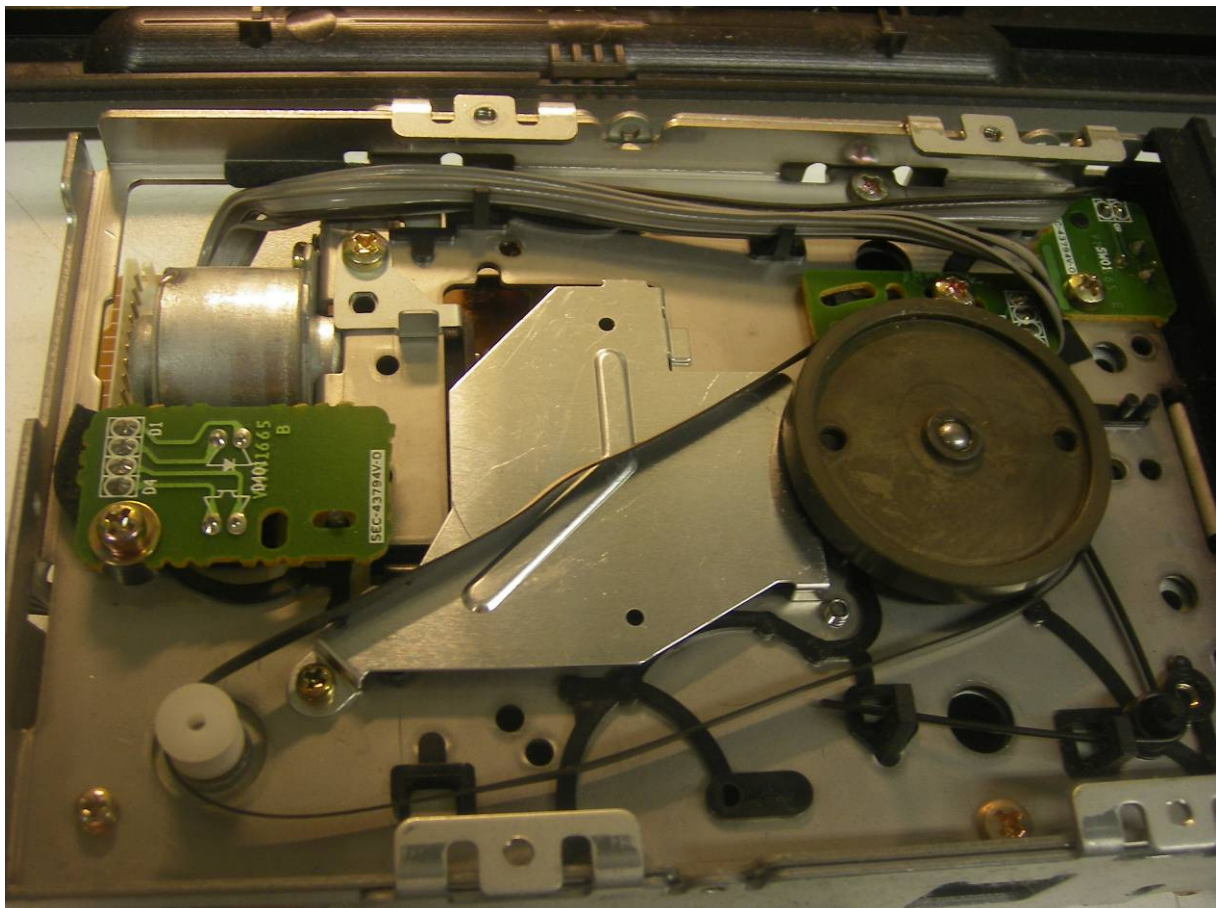

Onderzijde van de diskdrive met een uitgedroogde snaar

Bouw de diskdrive uit en aan de onderzijde kun je de snaar zien. Deze is zeer eenvoudig te vervangen.

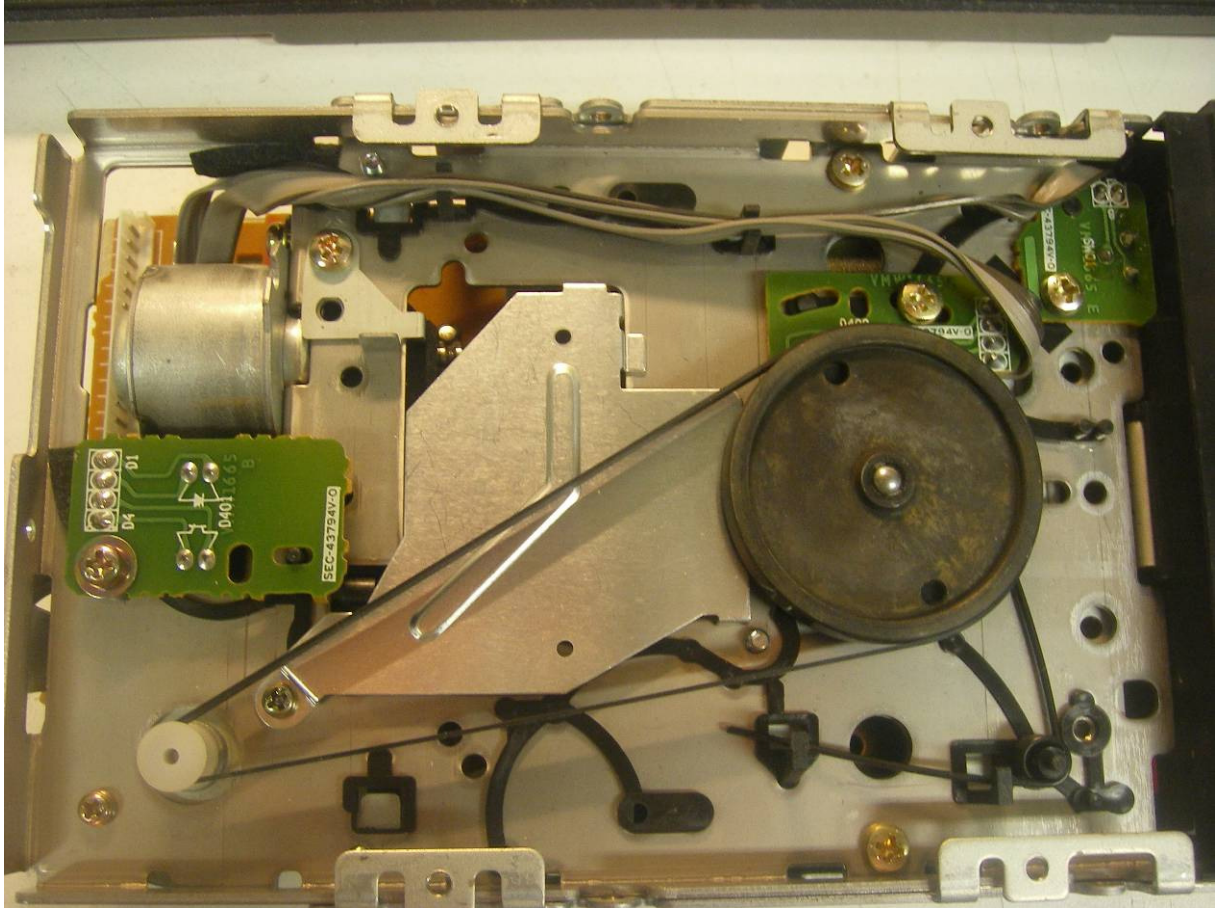

De diskdrive is voorzien van een nieuwe snaar